

419 - OPSAGT fra DTU med fraflytning 30/4-2016/ PIM (Ejendom: Risø Huse 1)

Risø Huse 1 , 0
Stuen

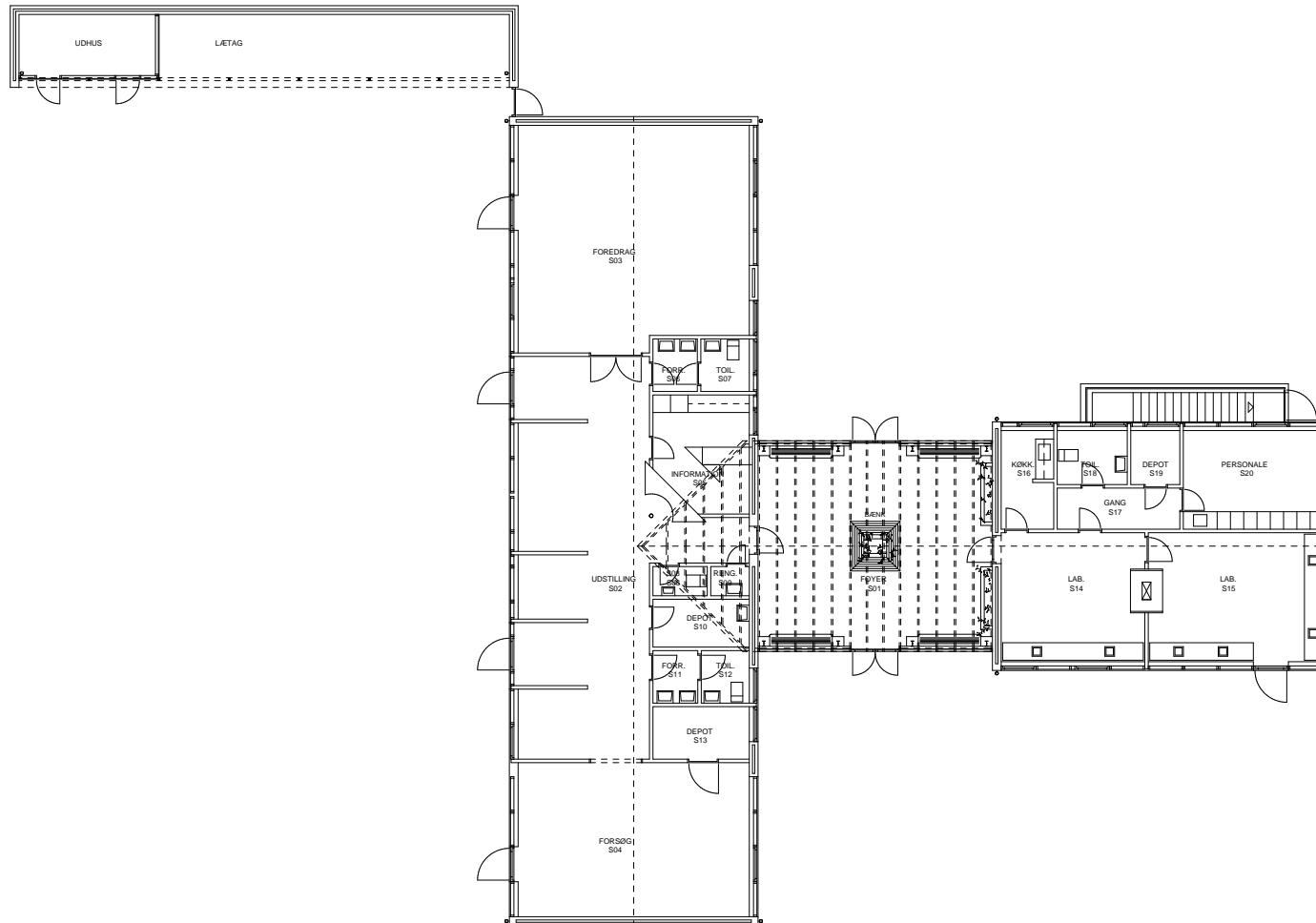

BG 419 · STUEPLAN
RISØHUSE NR. 1



Al dokumentation er vejledende. Cad-teamet kan kontaktes på mail: cad@bygst.dk eller tlf: 41701047 (Boris)/ 41701045 (Karen). Hvis der er uoverensstemmelse mellem PDFer og DWG/RVT tegningsfiler, er DWG/RVT tegningsfilen gældende.

Udskrevet af Rasmus Schmökel
31-01-2017 14:22