

2115 Bygn 1, Vestre Skovvej 1, 8500 Grenaa (Ejendom: 2115 Vestre Skovvej 1, 8500 Grenå)

Vestre Skovvej 1, 8500 Grenaa
Kælder

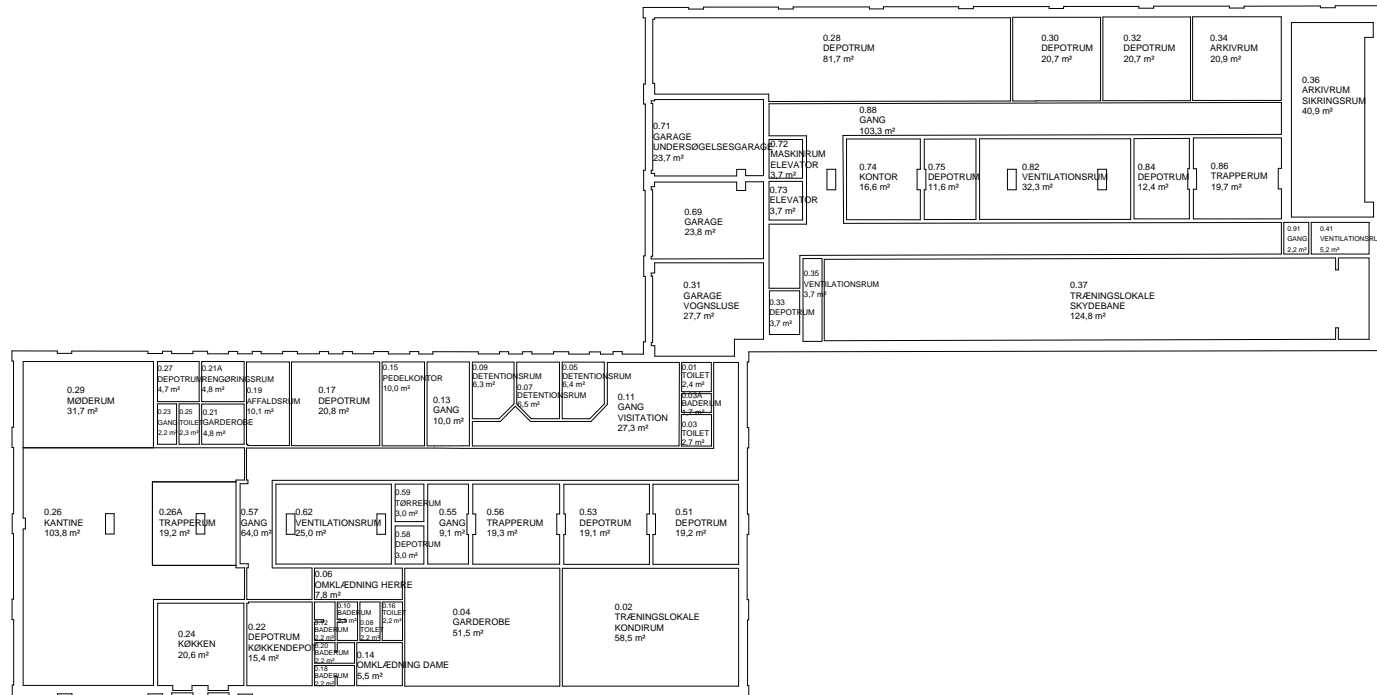

BRUTTOAREAL 1423 m²

SCANNET TEGNING - IKKE MÅLFAST



BYGNINGSSTYRELSEN

GRENAA POLITI

VESTRE SKOVVEJ 1, 8500 GREENAA
BBR 707-77905 bygn. 1
KÆLDERPLAN

TEGN: 2115_01_K

MÅL: 1 : 200
MATR.: 64 W GREENAA MARK
DATO: 08.12.2005
REV.: 16.10.2013 / RAG

IT/CAD Carl Jacobsens Vej 39 DK - 2500 Valby Tlf: 41 70 10 00 www.bygst.dk E-mail: cad@bygst.dk

0 20 m

Al dokumentation er vejledende. Cad-teamet kan kontaktes på mail: cad@bygst.dk eller tlf: 41701047 (Boris)/ 41701045 (Karen). Hvis der er uoverensstemmelse mellem PDFer og DWG/RVT tegningsfiler, er DWG/RVT tegningsfilen gældende.

Udskrevet af Rasmus Schmøkel
20-01-2017 09:48

2115 Bygn 1, Vestre Skovvej 1, 8500 Grenaa (Ejendom: 2115 Vestre Skovvej 1, 8500 Grenå)

Vestre Skovvej 1, 8500 Grenaa
Stuen

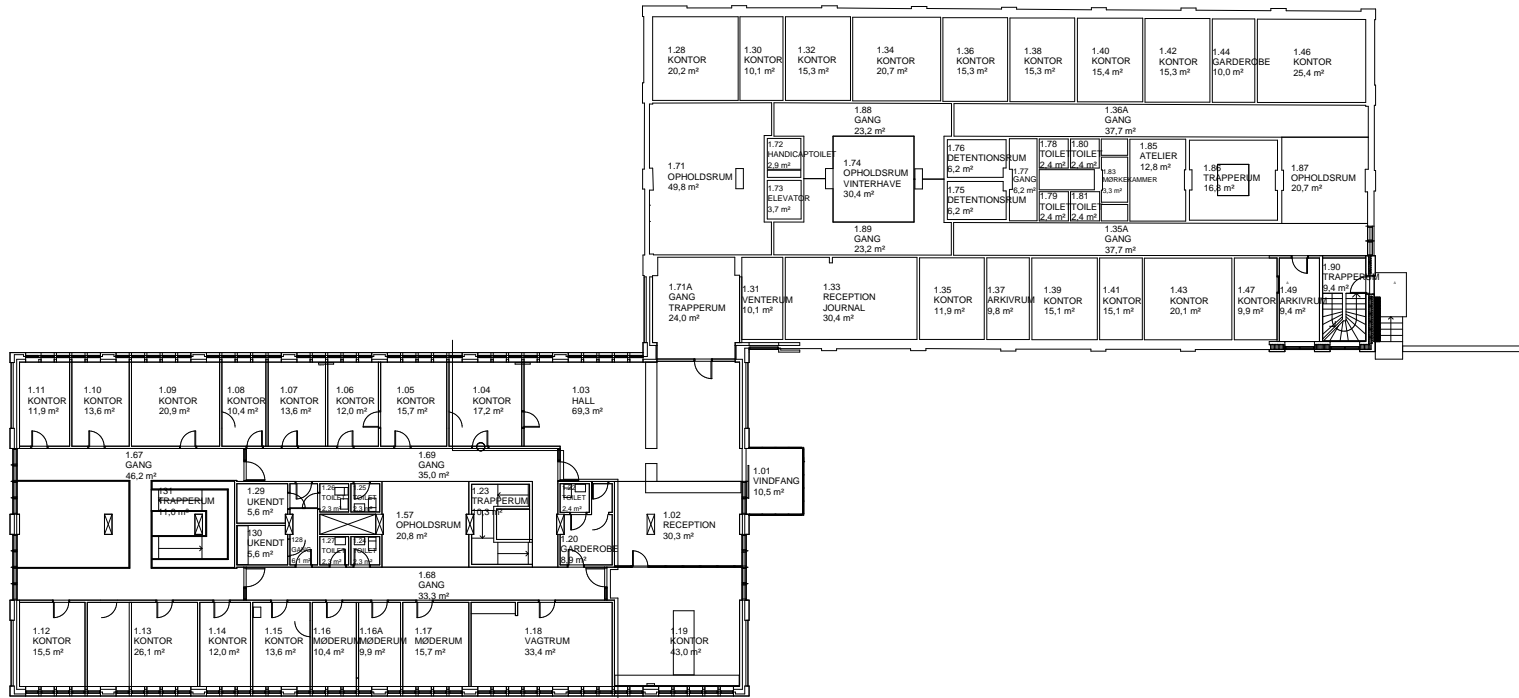

BRUTTOAREAL 1376 m²

SCANNET TEGNING - IKKE MÅLFAST



BYGNINGSSTYRELSEN

GRENAA POLITI

VESTRE SKOVVEJ 1, 8500 GRENAA
BBR 707-77905 bygn. 1
STUEPLAN

TEGN: 2115_01_0

MÅL: 1 : 200
MATR.: 64 iv GRENAAMARK
DATO: 08.12.2005
REV.: 21.10.2013 / RAG

IT/CAD Carl Jacobsens Vej 39 DK - 2500 Valby Tlf: 41 70 10 00 www.bygst.dk E-mail: cad@bygst.dk

0 20 m

Al dokumentation er vejledende. Cad-teamet kan kontaktes på mail: cad@bygst.dk eller tlf: 41701047 (Boris)/ 41701045 (Karen). Hvis der er uoverensstemmelse mellem PDF'er og DWG/RVT tegningsfiler, er DWG/RVT tegningsfilen gældende.

Udskrevet af Rasmus Schmøkel
20-01-2017 09:48

2115 Bygn 1, Vestre Skovvej 1, 8500 Grenaa (Ejendom: 2115 Vestre Skovvej 1, 8500 Grenå)

Vestre Skovvej 1, 8500 Grenaa

1. etage

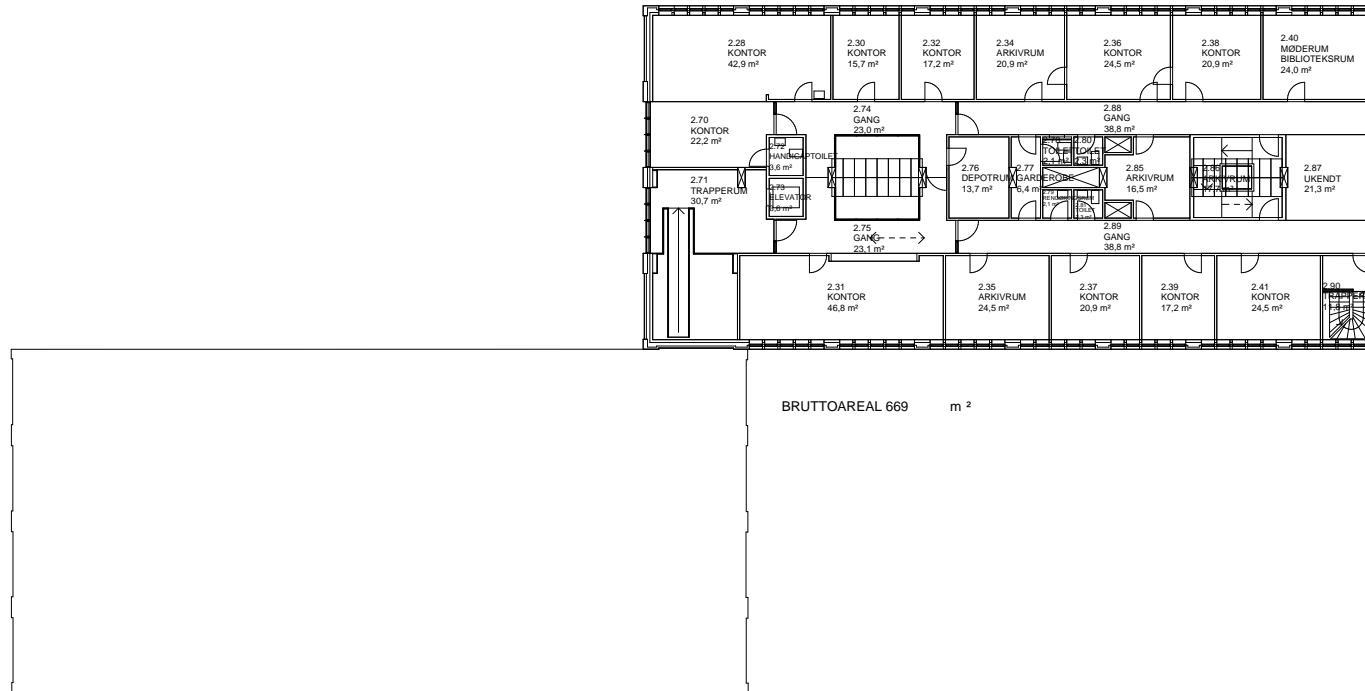

SCANNET TEGNING - IKKE MÅLFAST



BYGNINGSSTYRELSEN

GRENAA POLITI

VESTRE SKOVVEJ 1, 8500 GRENAA
BBR 707-77905 bygn. 1
1. SALSPLAN

TEGN: 2115_01_1

MÅL: 1 : 200
MATR.: 64 W GRENAA MARK
DATO: 08.12.2005
REV.: 21.10.2013 / RAG

IT/CAD Carl Jacobsens Vej 39 DK - 2500 Valby Tlf: 41 70 10 00 www.bygst.dk E-mail: cad@bygst.dk

0 20 m

Al dokumentation er vejledende. Cad-teamet kan kontaktes på mail: cad@bygst.dk eller tlf: 41701047 (Boris)/ 41701045 (Karen). Hvis der er uoverensstemmelse mellem PDFer og DWG/RVT tegningsfiler, er DWG/RVT tegningsfilen gældende.

Udskrevet af Rasmus Schmökel
20-01-2017 09:48

2115 Bygn 2, Vestre Skovvej 1, 8500 Grenaa (Ejendom: 2115 Vestre Skovvej 1, 8500 Grenå)

Vestre Skovvej 1, 8500 Grenaa
Stuen

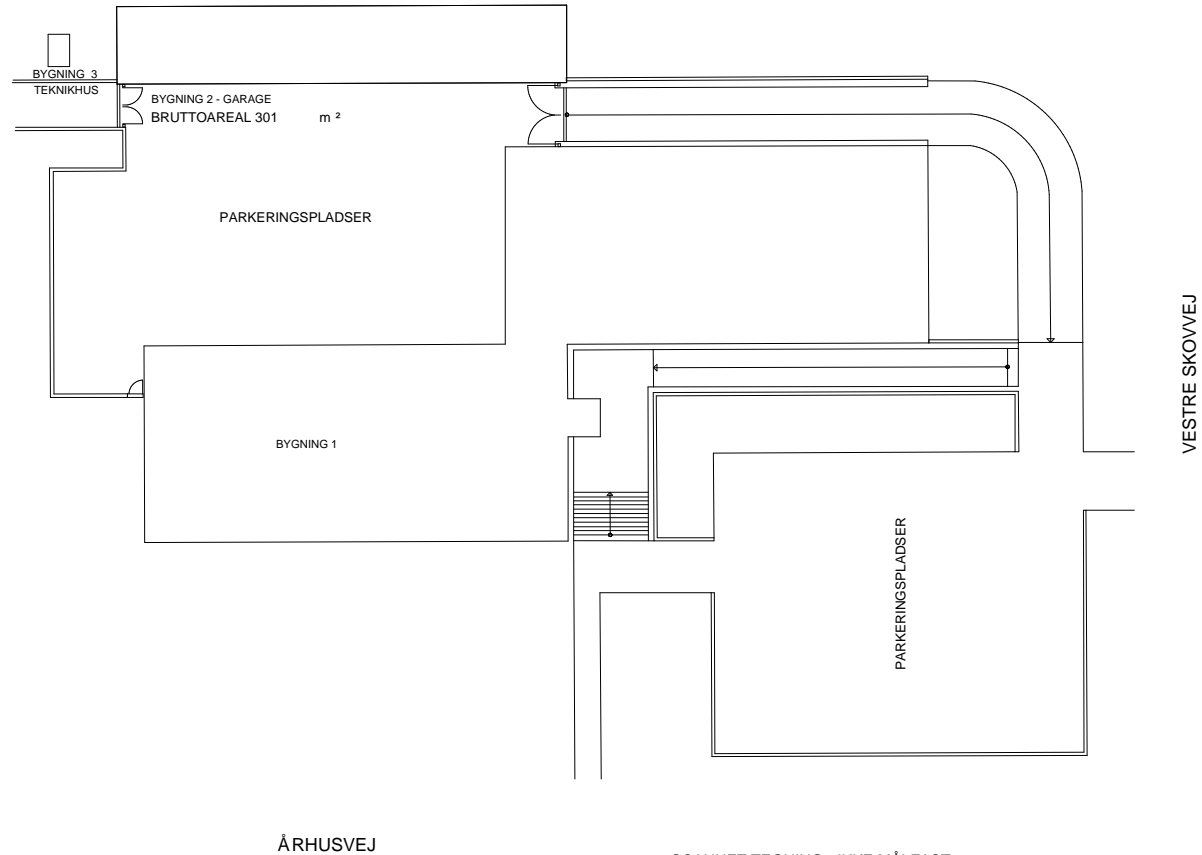

SCANNET TEGNING - IKKE MÅLFAST



BYGNINGSSTYRELSEN

GRENAA POLITI

VESTRE SKOVVEJ 1, 8500 GRENAA
BBR 707-77905 bygn. 2
SITUATIONSPLAN

TEGN: 2115_02_0

MÅL: 1:350
MATR.: 64 IV GRENAA MARK
DATO: 08.12.2005
REV.: 17.06.2013 / RAG

IT/CAD Carl Jacobsens Vej 39 DK - 2500 Valby Tlf: 41 70 10 00 www.bygst.dk E-mail: cad@bygst.dk

0 50 m

Al dokumentation er vejledende. Cad-teamet kan kontaktes på mail: cad@bygst.dk eller tlf: 41701047 (Boris)/ 41701045 (Karen). Hvis der er uoverensstemmelse mellem PDFer og DWG/RVT tegningsfiler, er DWG/RVT tegningsfilen gældende.

Udskrevet af Rasmus Schmøkel
20-01-2017 09:48

2115 Bygn 3, Vestre Skovvej 1, 8500 Grenaa (Ejendom: 2115 Vestre Skovvej 1, 8500 Grenå)

Vestre Skovvej 3, 8500 Grenaa
Stuen

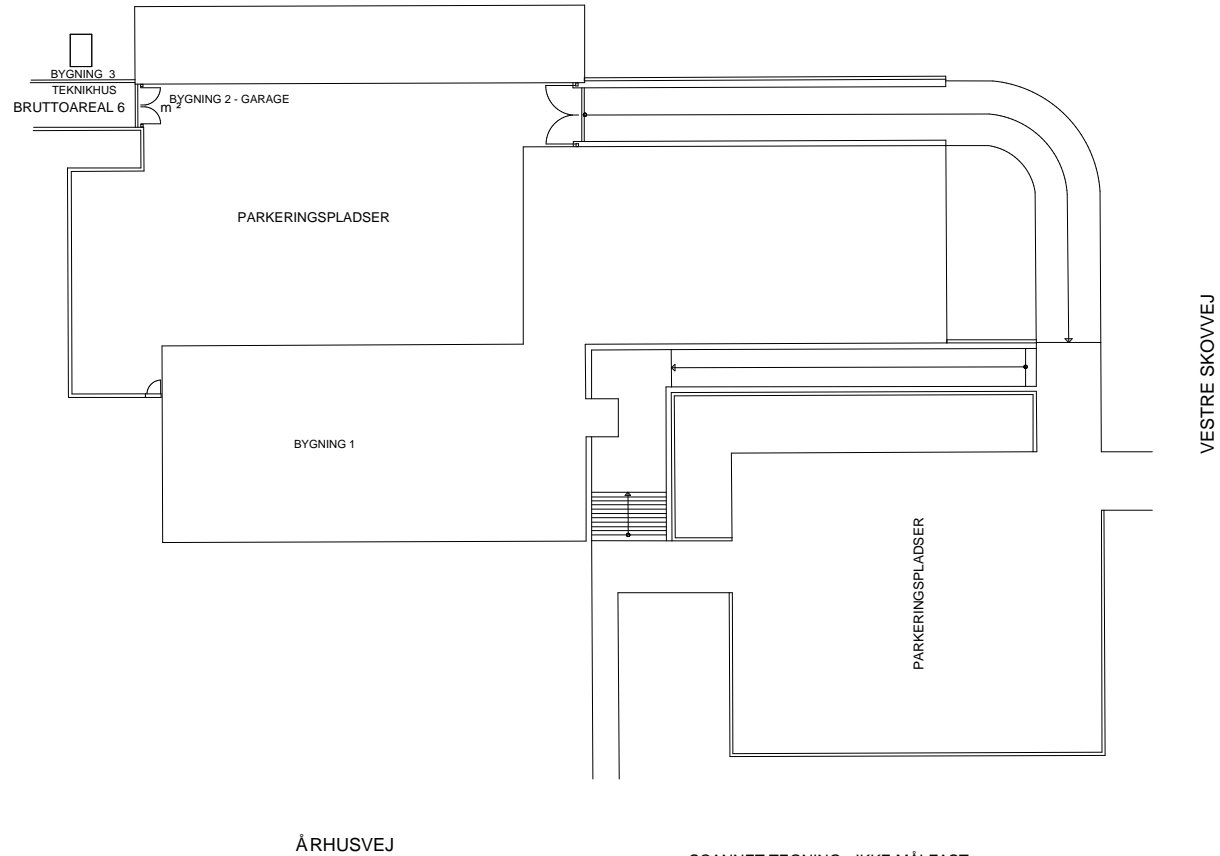

SCANNET TEGNING - IKKE MÅLFAST



BYGNINGSSTYRELSEN

GRENAA POLITI

VESTRE SKOVVEJ 1, 8500 GRENAA
BBR 707-77905 bygn. 3
SITUATIONSPLAN

TEGN: 2115_03_0

MÅL: 1:350
MATR.: 64 IV GRENAA MARK
DATO: 08.12.2005
REV.: 17.06.2013 / RAG

IT/CAD Carl Jacobsens Vej 39 DK - 2500 Valby Tlf: 41 70 10 00 www.bygst.dk E-mail: cad@bygst.dk

0 50 m

Al dokumentation er vejledende. Cad-teamet kan kontaktes på mail: cad@bygst.dk eller tlf: 41701047 (Boris)/ 41701045 (Karen). Hvis der er uoverensstemmelse mellem PDFer og DWG/RVT tegningsfiler, er DWG/RVT tegningsfilen gældende.

Udskrevet af Rasmus Schmøkel
20-01-2017 09:48