

120 (Ejendom: Frederiksborgvej 399)

Risø Huse 11 , 0
Kælder

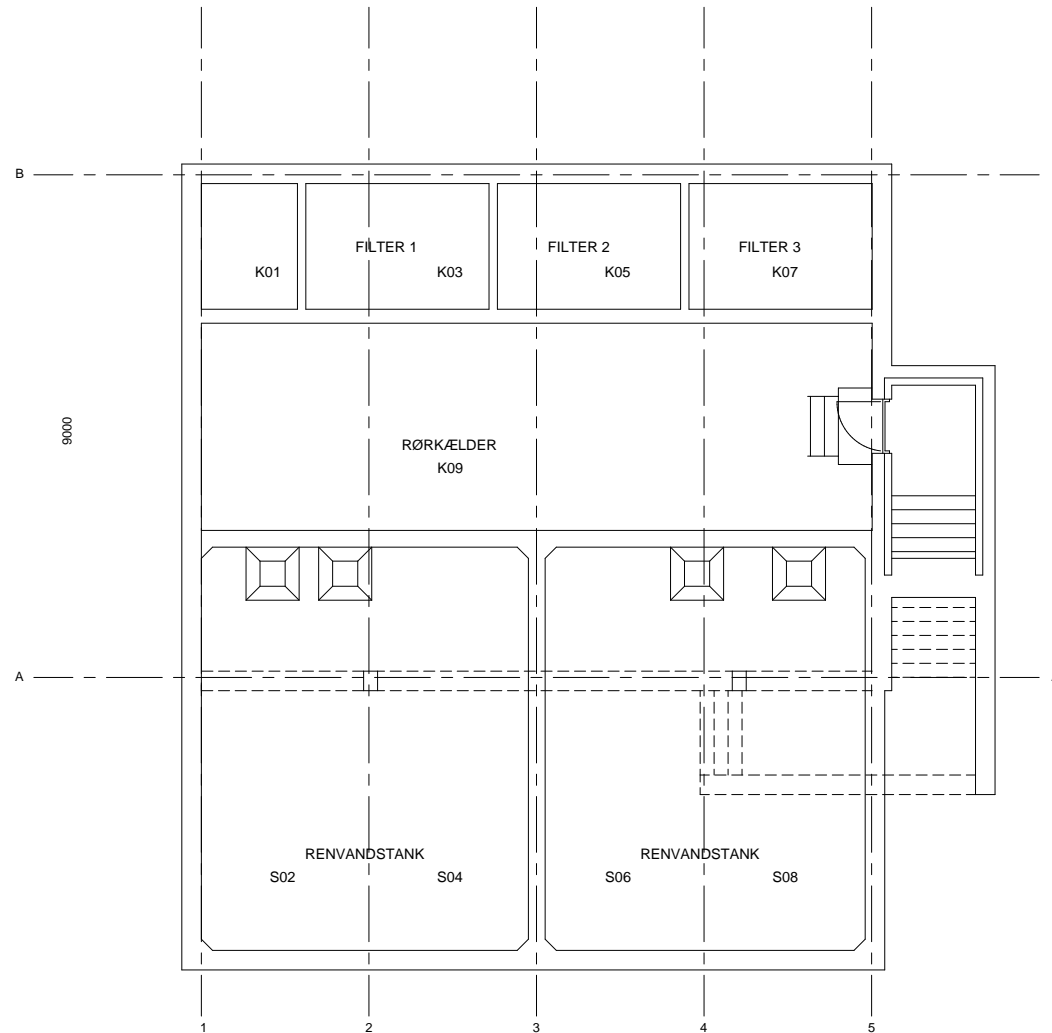

BG 120
KLÆDERPLAN

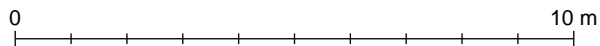

Al dokumentation er vejledende. Cad-teamet kan kontaktes på mail: cad@bygst.dk eller tlf: 41701047 (Boris)/ 41701045 (Karen). Hvis der er uoverensstemmelse mellem PDFer og DWG/RVT tegningsfiler, er DWG/RVT tegningsfilen gældende.

Udskrevet af Rasmus Schmøkel
31-01-2017 14:29

120 (Ejendom: Frederiksborgvej 399)

Risø Huse 11 , 0
Stuen

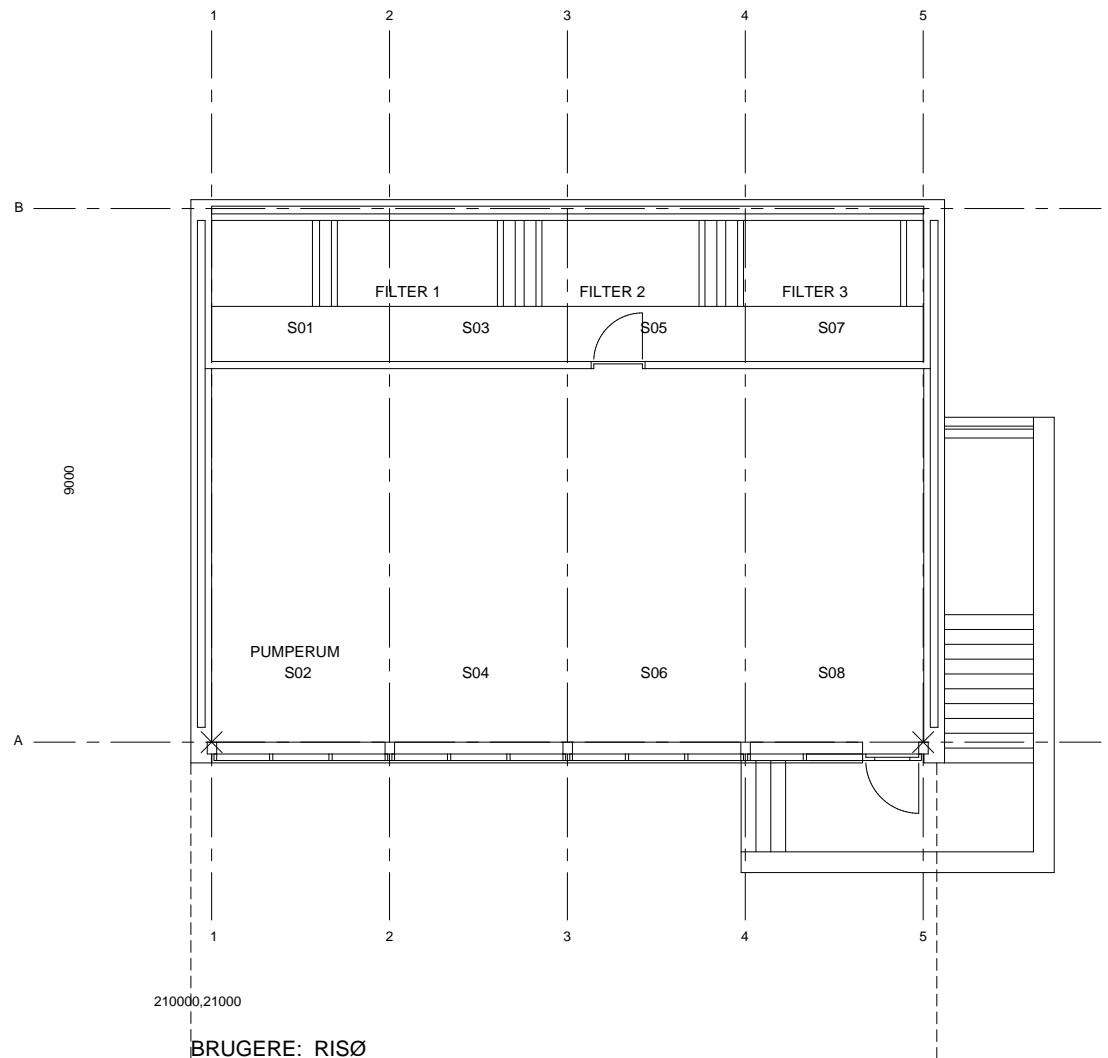

BRUGERE: RISØ

BG 120
STUEPLAN

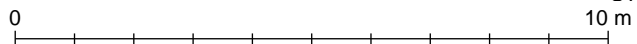

Al dokumentation er vejledende. Cad-teamet kan kontaktes på mail: cad@bygst.dk eller tlf: 41701047 (Boris)/ 41701045 (Karen). Hvis der er uoverensstemmelse mellem PDFer og DWG/RVT tegningsfiler, er DWG/RVT tegningsfilen gældende.

Udskrevet af Rasmus Schmökel
31-01-2017 14:29

400 - OPSAGT med fraflytning 30/4-2016/ PIM (Ejendom: Frederiksborgvej 399)

Risø Huse 11 , 0
Stuen

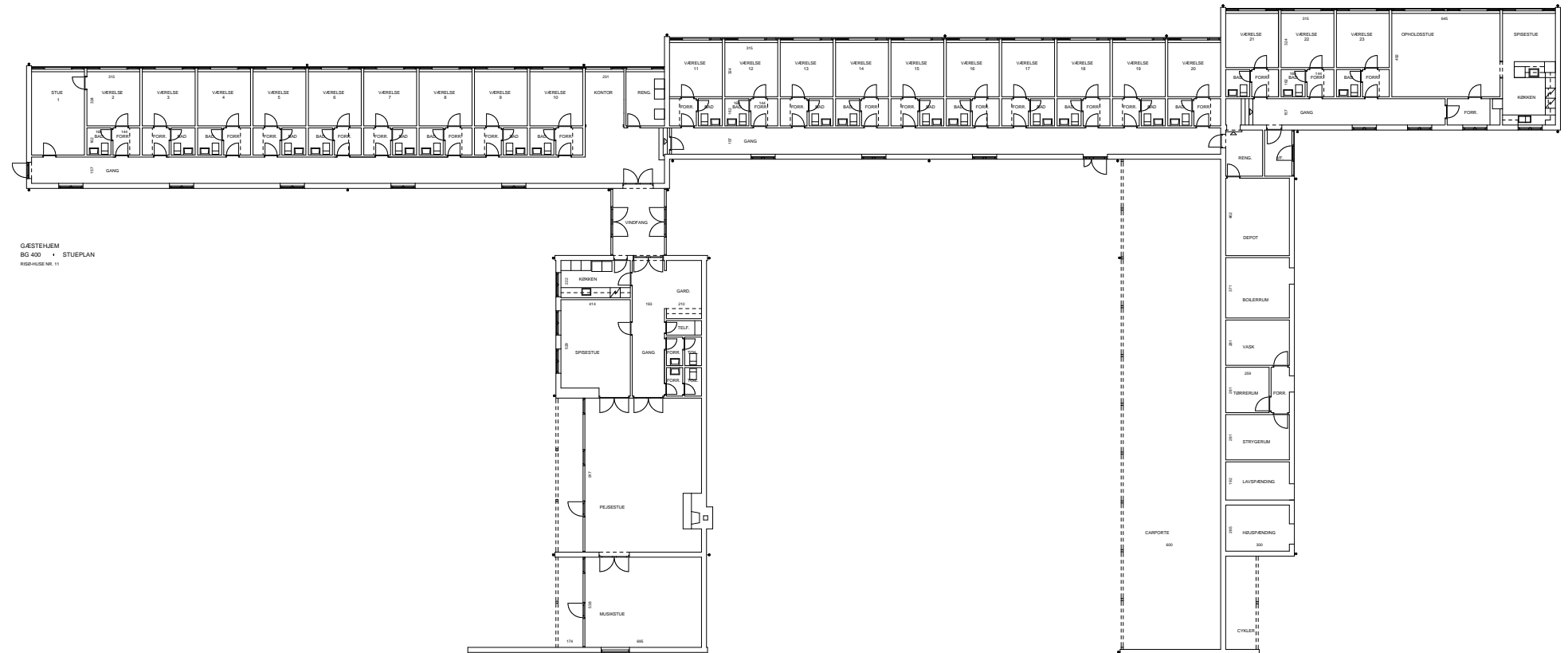

GÆSTEHJEM
BG 400 • STUEPLAN
RISØHUSE NR. 11

0 20 m

Al dokumentation er vejledende. Cad-teamet kan kontaktes på mail: cad@bygst.dk eller tlf: 41701047 (Boris)/ 41701045 (Karen). Hvis der er uoverensstemmelse mellem PDFer og DWG/RVT tegningsfiler, er DWG/RVT tegningsfilen gældende.

Udskrevet af Rasmus Schmökel
31-01-2017 14:29

401 (Ejendom: Frederiksborgvej 399)

Risø Huse 13 ,
Stuen

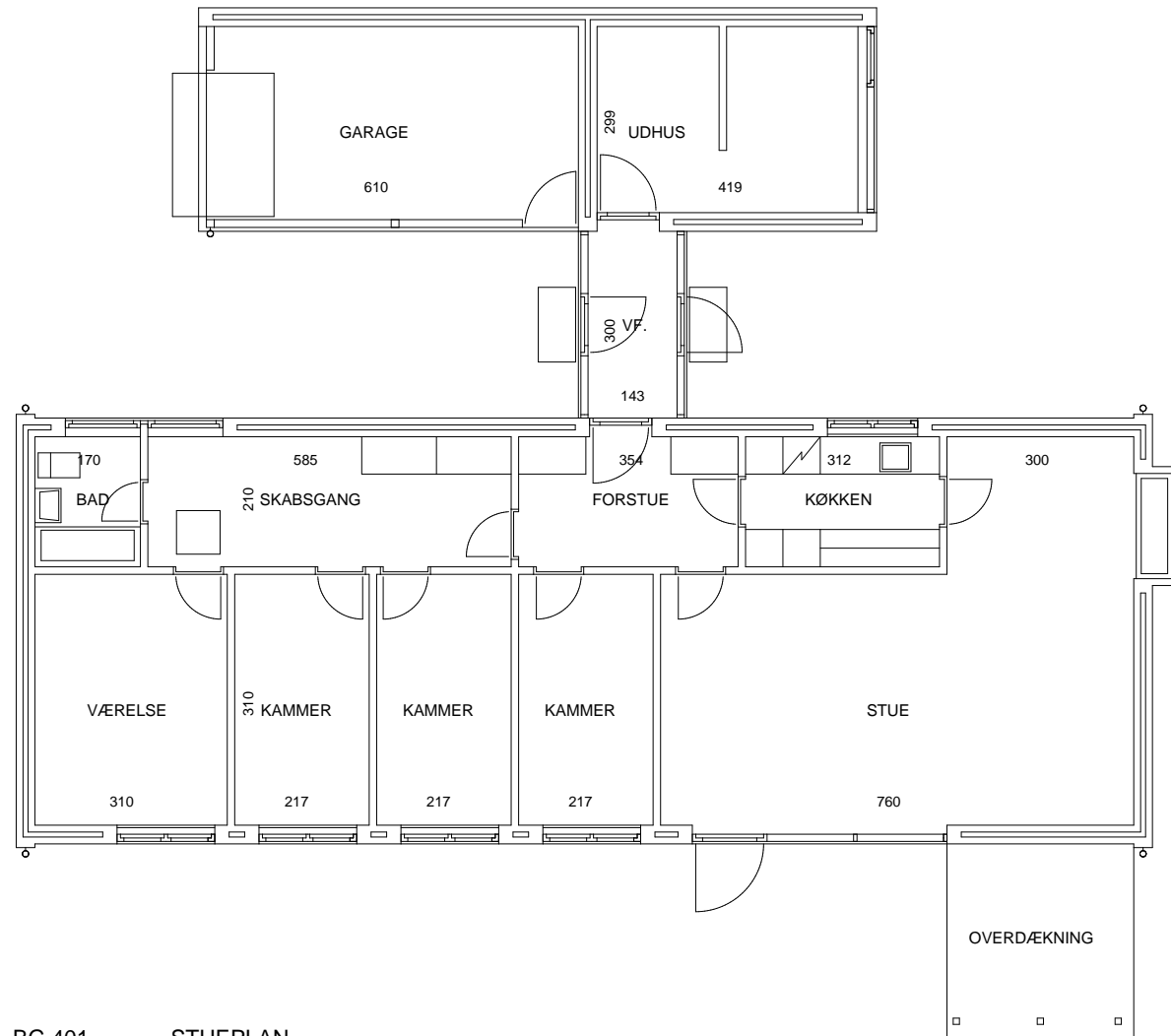

BG 401 · STUEPLAN

RISØ-HUSE 13

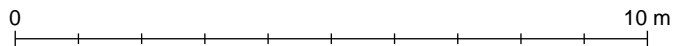

Al dokumentation er vejledende. Cad-teamet kan kontaktes på mail: cad@bygst.dk eller tlf: 41701047 (Boris)/ 41701045 (Karen). Hvis der er uoverensstemmelse mellem PDFer og DWG/RVT tegningsfiler, er DWG/RVT tegningsfilen gældende.

Udskrevet af Rasmus Schmökel
31-01-2017 14:29

402 - OPSAGT med fraflytning 30/11-2016 (Ejendom: Frederiksborgvej 399)

Risø Huse 15 , 0
Stuen

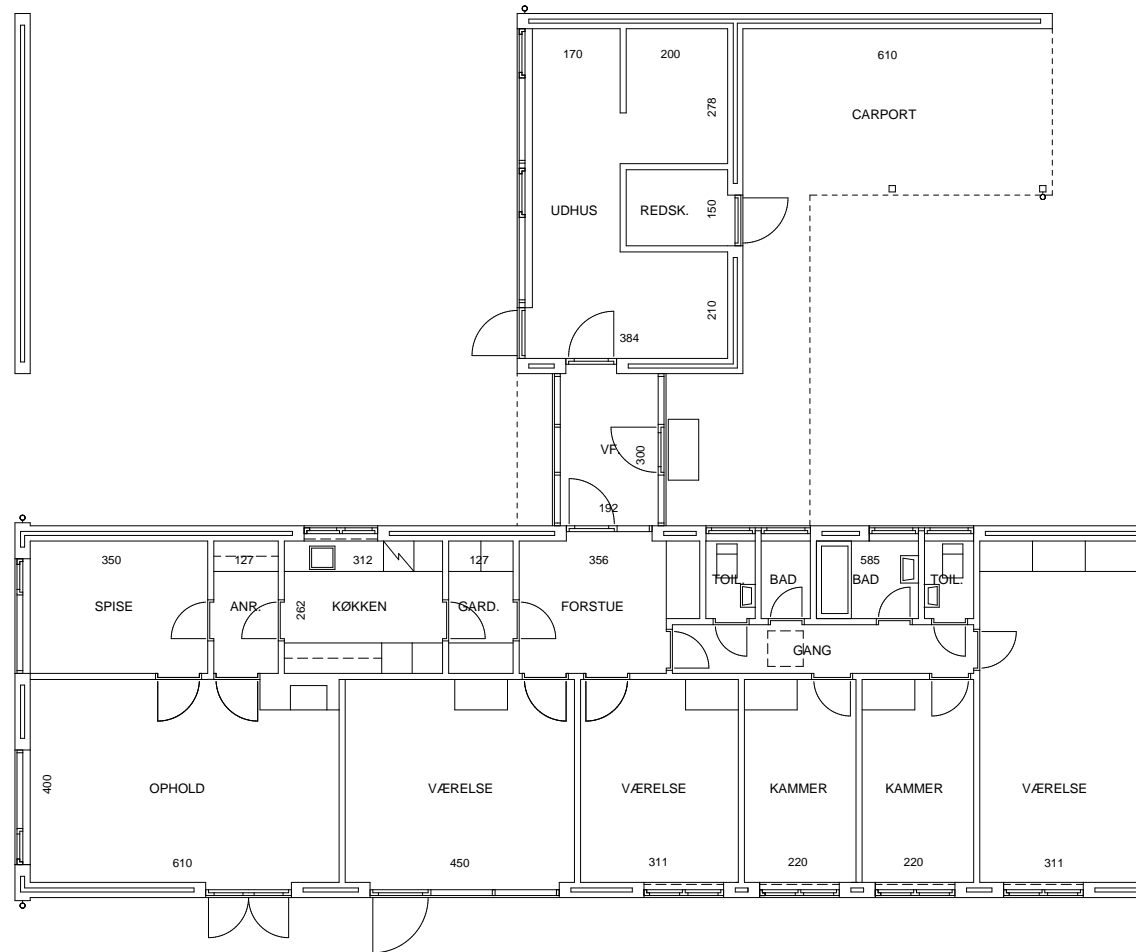

BG 402 · STUEPLAN

RISØ-HUSE NR. 15
177.8 kvm + CARPORT 17.9 kvm

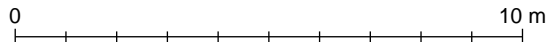

Al dokumentation er vejledende. Cad-teamet kan kontaktes på mail: cad@bygst.dk eller tlf: 41701047 (Boris)/ 41701045 (Karen). Hvis der er uoverensstemmelse mellem PDFer og DWG/RVT tegningsfiler, er DWG/RVT tegningsfilen gældende.

Udskrevet af Rasmus Schmøkel
31-01-2017 14:29

403 - OPSAGT med fraflytning 30/11-2016 (Ejendom: Frederiksborgvej 399)

Risø Huse 17 , 0
Stuen

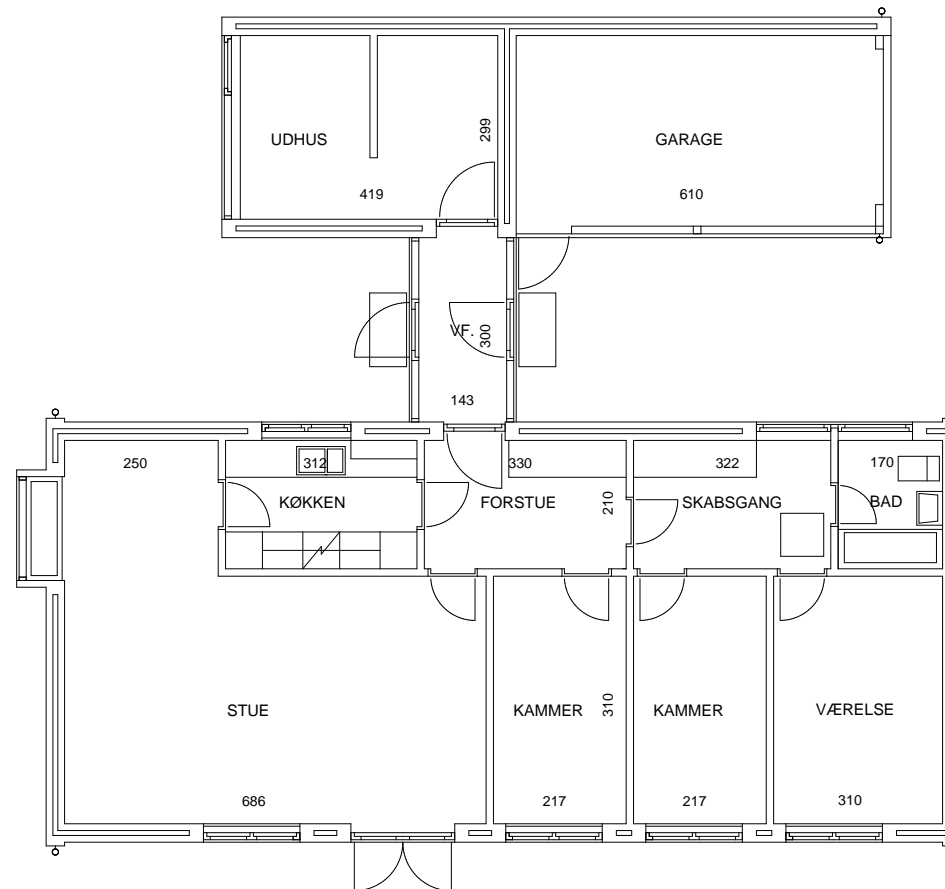

BG 403 · STUEPLAN

RISØ-HUSE NR. 17
125.2 kvm + GARAGE 18.2 kvm + UDHUS 12.5 kvm

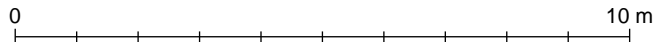

Al dokumentation er vejledende. Cad-teamet kan kontaktes på mail: cad@bygst.dk eller tlf: 41701047 (Boris)/ 41701045 (Karen). Hvis der er uoverensstemmelse mellem PDFer og DWG/RVT tegningsfiler, er DWG/RVT tegningsfilen gældende.

Udskrevet af Rasmus Schmøkel
31-01-2017 14:29

404 (Ejendom: Frederiksborgvej 399)

Risø Huse Nr. 19 ,
Stuen

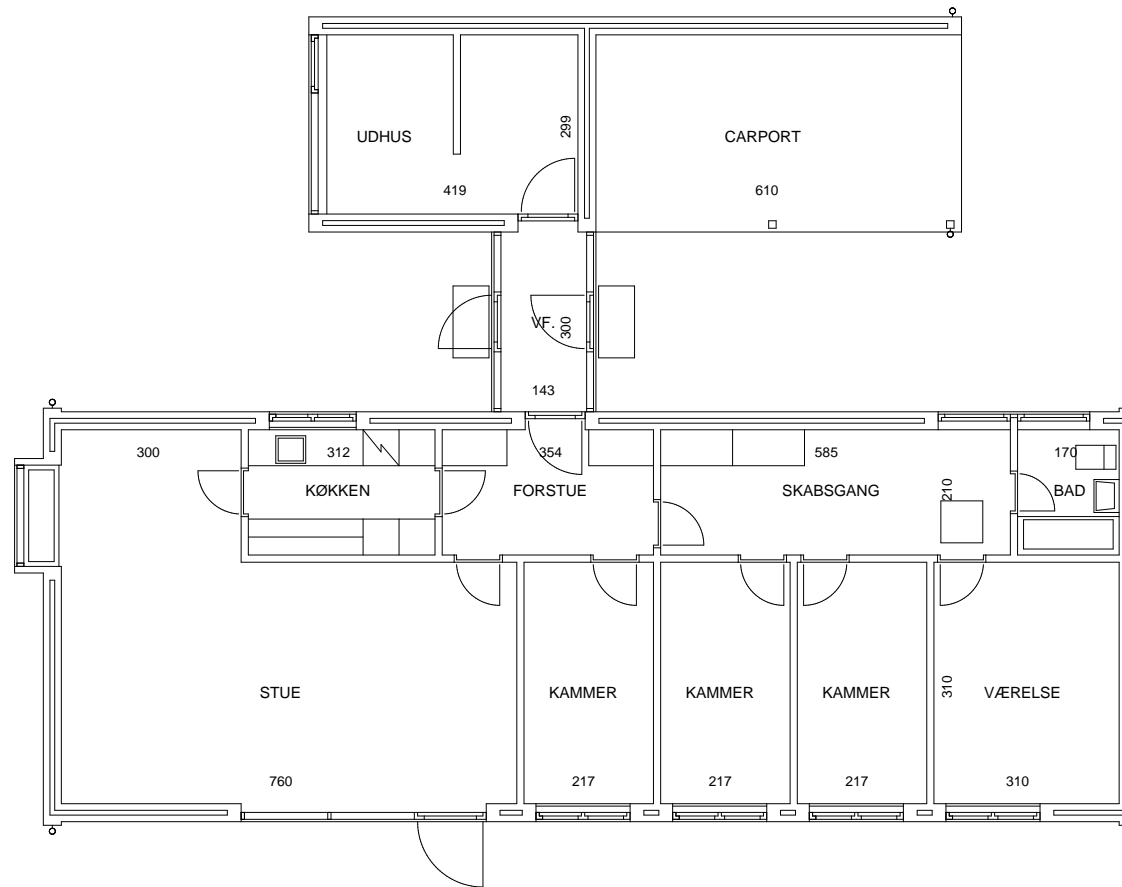

BG 404 · STUEPLAN

RISØ-HUSE NR. 19
126.8 kvm + CARPORT 17.9 kvm + UDHUS 12.5 kvm

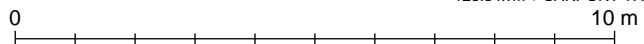

Al dokumentation er vejledende. Cad-teamet kan kontaktes på mail: cad@bygst.dk eller tlf: 41701047 (Boris)/ 41701045 (Karen). Hvis der er uoverensstemmelse mellem PDFer og DWG/RVT tegningsfiler, er DWG/RVT tegningsfilen gældende.

Udskrevet af Rasmus Schmökel
31-01-2017 14:29

405 (Ejendom: Frederiksborgvej 399)

Risø Huse 21 ,
Stuen

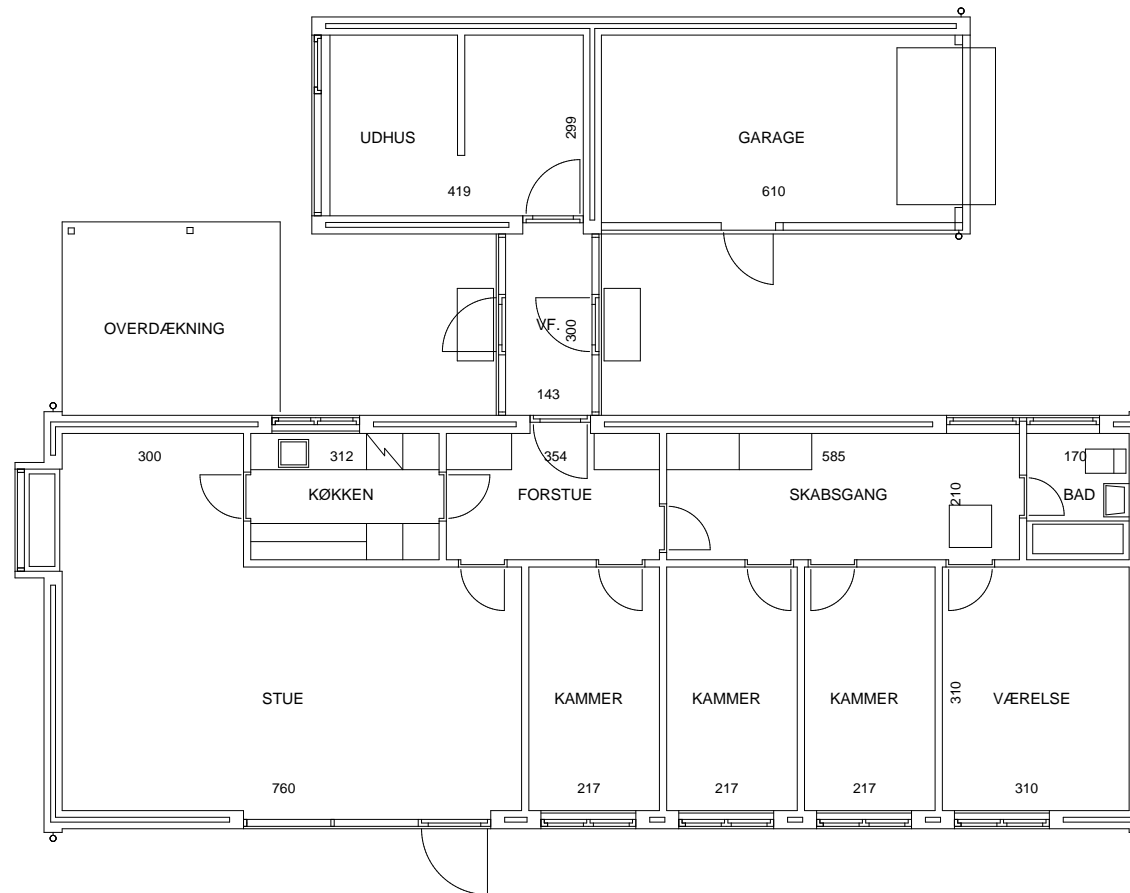

BG 405 · STUEPLAN

RISØ-HUSE. 21
148.2 kvm + GARAGE 18.2 kvm + UDHUS 12.5 kvm

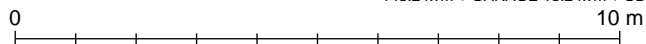

Al dokumentation er vejledende. Cad-teamet kan kontaktes på mail: cad@bygst.dk eller tlf: 41701047 (Boris)/ 41701045 (Karen). Hvis der er uoverensstemmelse mellem PDFer og DWG/RVT tegningsfiler, er DWG/RVT tegningsfilen gældende.

Udskrevet af Rasmus Schmøkel
31-01-2017 14:29

406 - OPSAGT med fraflytning 30/11-2016 (Ejendom: Frederiksborgvej 399)

Risø Huse 23 , 0
Stuen

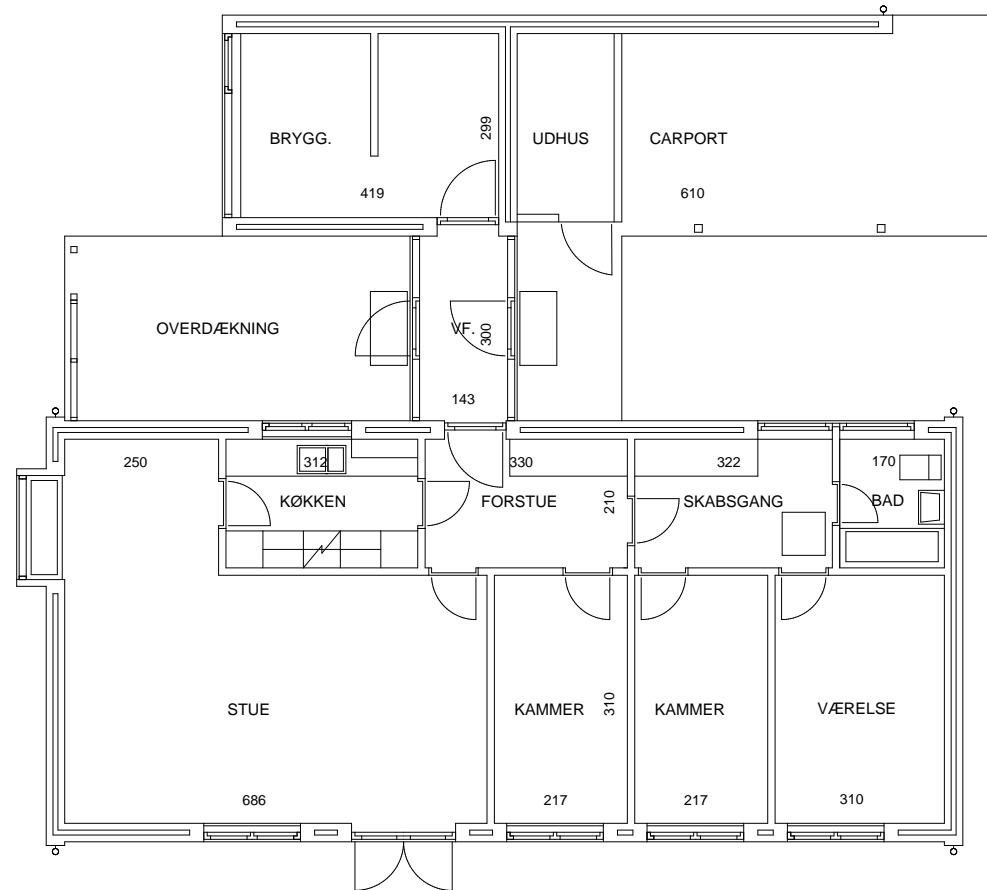

BG 406 · STUEPLAN

RISØ-HUSE NR. 23
125.2 kvm + CARPORT/UDHUS 27.1 kvm



Al dokumentation er vejledende. Cad-teamet kan kontaktes på mail: cad@bygst.dk eller tlf: 41701047 (Boris)/ 41701045 (Karen). Hvis der er uoverensstemmelse mellem PDF'er og DWG/RVT tegningsfiler, er DWG/RVT tegningsfilen gældende.

Udskrevet af Rasmus Schmøkel
31-01-2017 14:29

407 - OPSAGT med fraflytning 30/11-2016 (Ejendom: Frederiksborgvej 399)

Risø Huse 25 , 0
Stuen

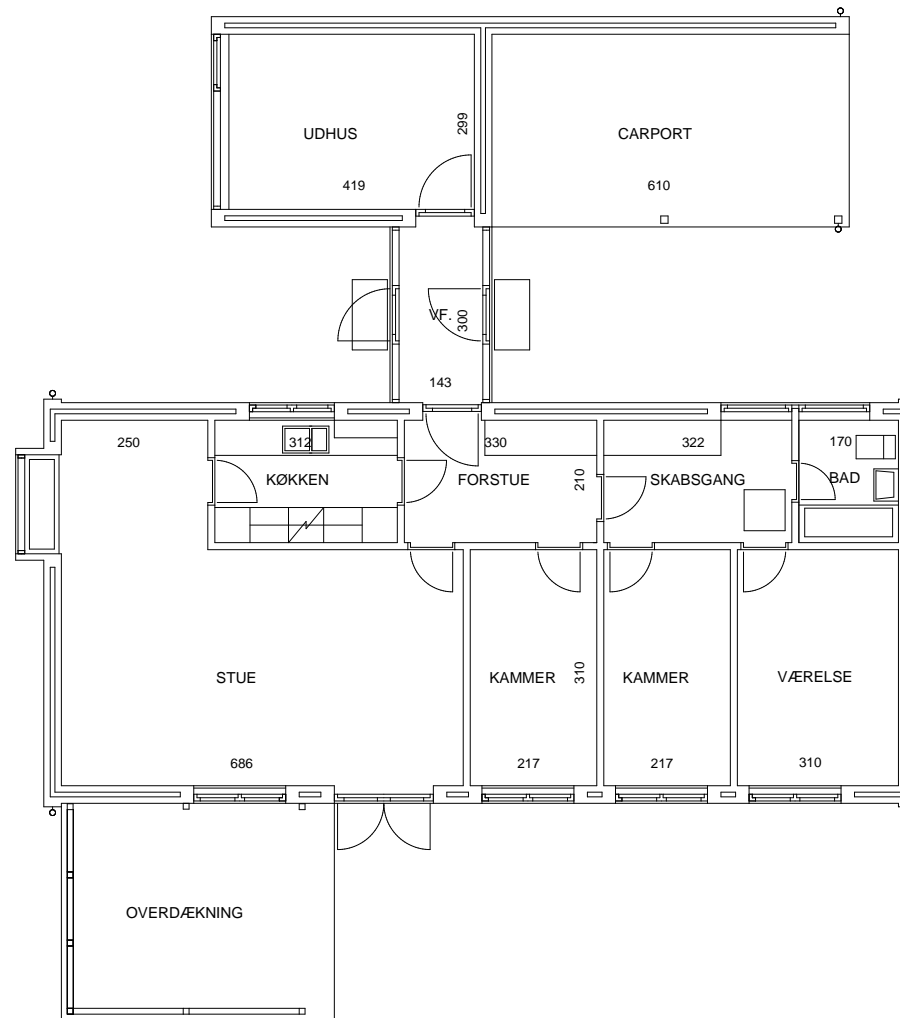

BG 407 · STUEPLAN

RISØ-HUSE NR. 25

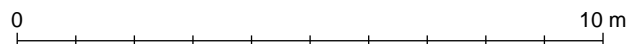

Al dokumentation er vejledende. Cad-teamet kan kontaktes på mail: cad@bygst.dk eller tlf: 41701047 (Boris)/ 41701045 (Karen). Hvis der er uoverensstemmelse mellem PDFer og DWG/RVT tegningsfiler, er DWG/RVT tegningsfilen gældende.

Udskrevet af Rasmus Schmøkel
31-01-2017 14:29

408 - OPSAGT med fraflytning 30/11-2016 (Ejendom: Frederiksborgvej 399)

Risø Huse 27 , 0
Stuen

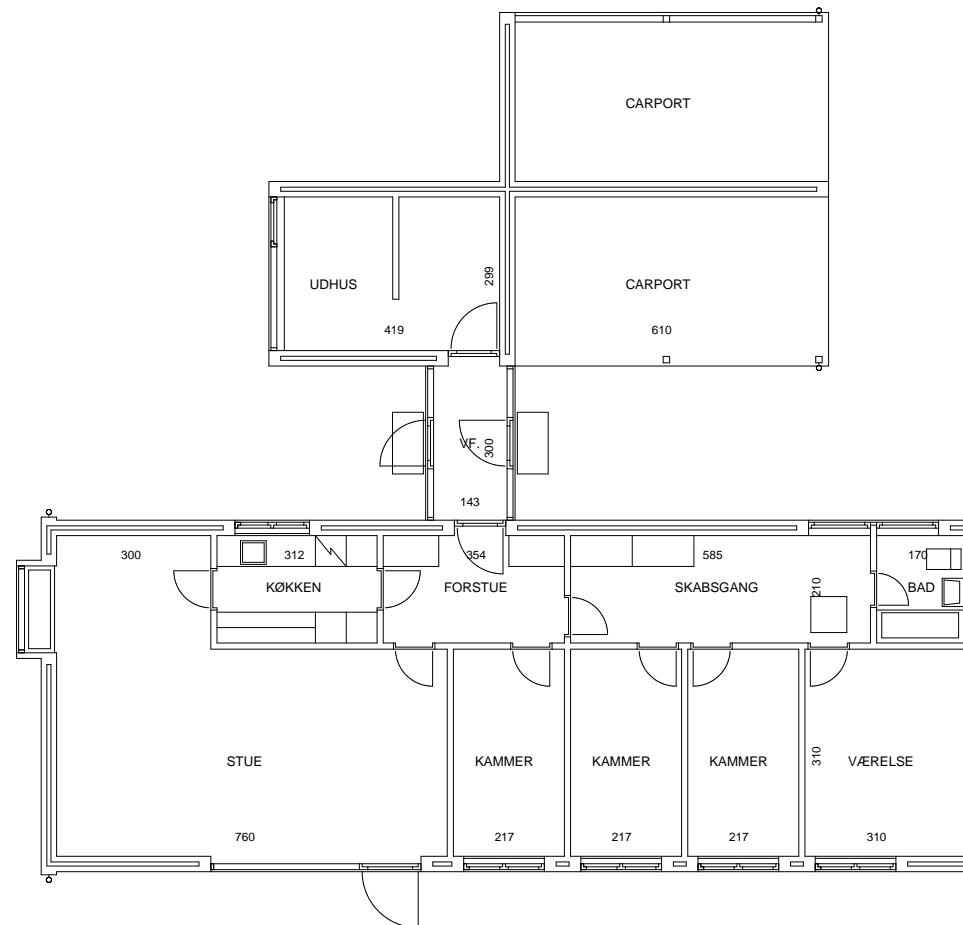

BG 408 · STUEPLAN

RISØ-HUSE NR- 27
148.2 kvm + CARPORT 17.3 kvm

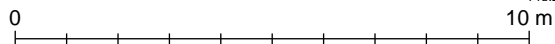

Al dokumentation er vejledende. Cad-teamet kan kontaktes på mail: cad@bygst.dk eller tlf: 41701047 (Boris)/ 41701045 (Karen). Hvis der er uoverensstemmelse mellem PDFer og DWG/RVT tegningsfiler, er DWG/RVT tegningsfilen gældende.

Udskrevet af Rasmus Schmökel
31-01-2017 14:29

409 (Ejendom: Frederiksborgvej 399)

Risø Huse 29 ,
Stuen

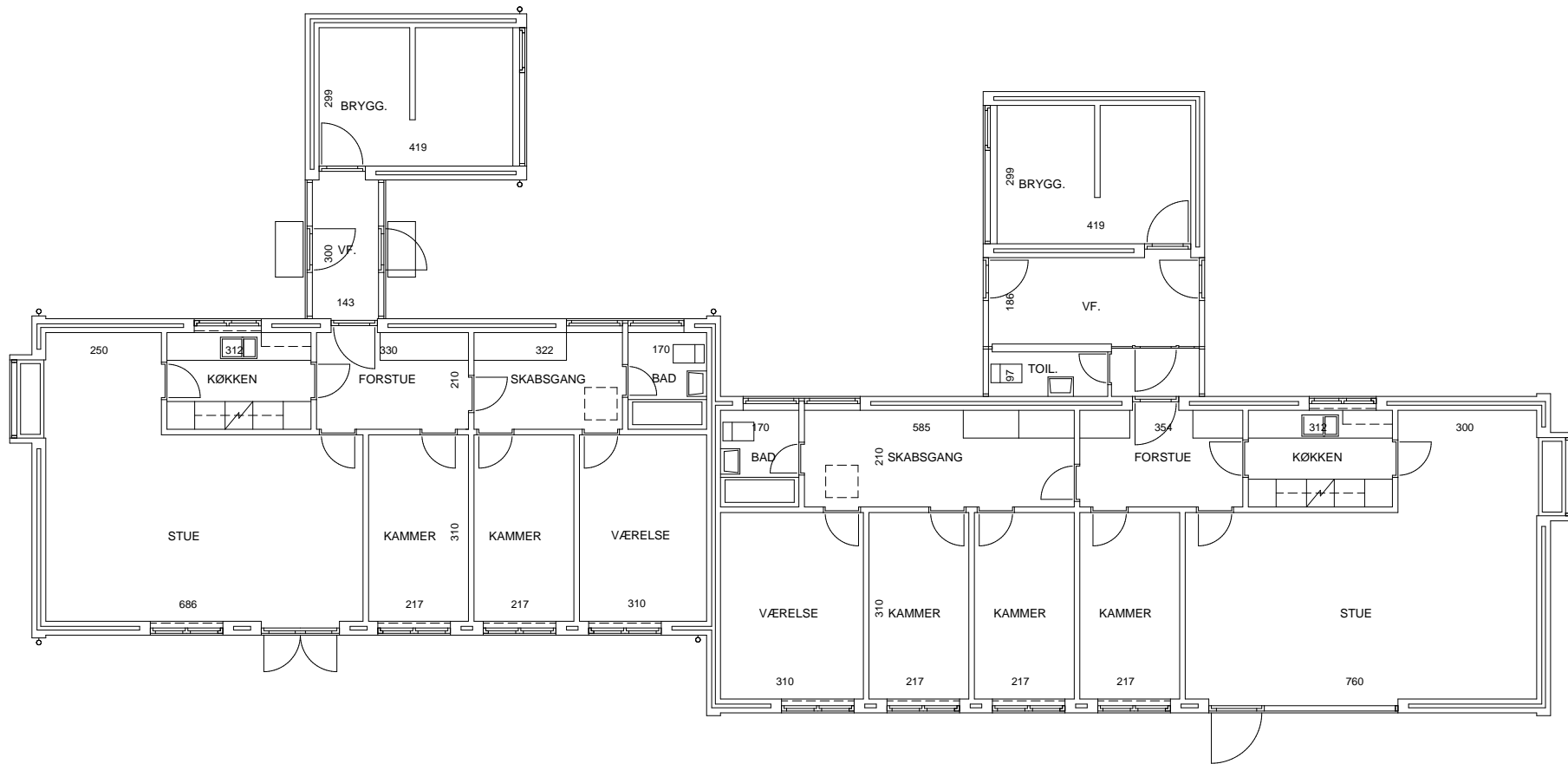

BG 409 · STUEPLAN

RISØ-HUSE NR. 29
125.2 kvm + CARPORT 17.3 kvm

BG 410 · STUEPLAN

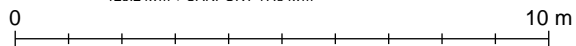

Al dokumentation er vejledende. Cad-teamet kan kontaktes på mail: cad@bygst.dk eller tlf: 41701047 (Boris)/ 41701045 (Karen). Hvis der er uoverensstemmelse mellem PDFer og DWG/RVT tegningsfiler, er DWG/RVT tegningsfilen gældende.

Udskrevet af Rasmus Schmökel
31-01-2017 14:29

410 (Ejendom: Frederiksborgvej 399)

Risø Huse 31 ,
Stuen

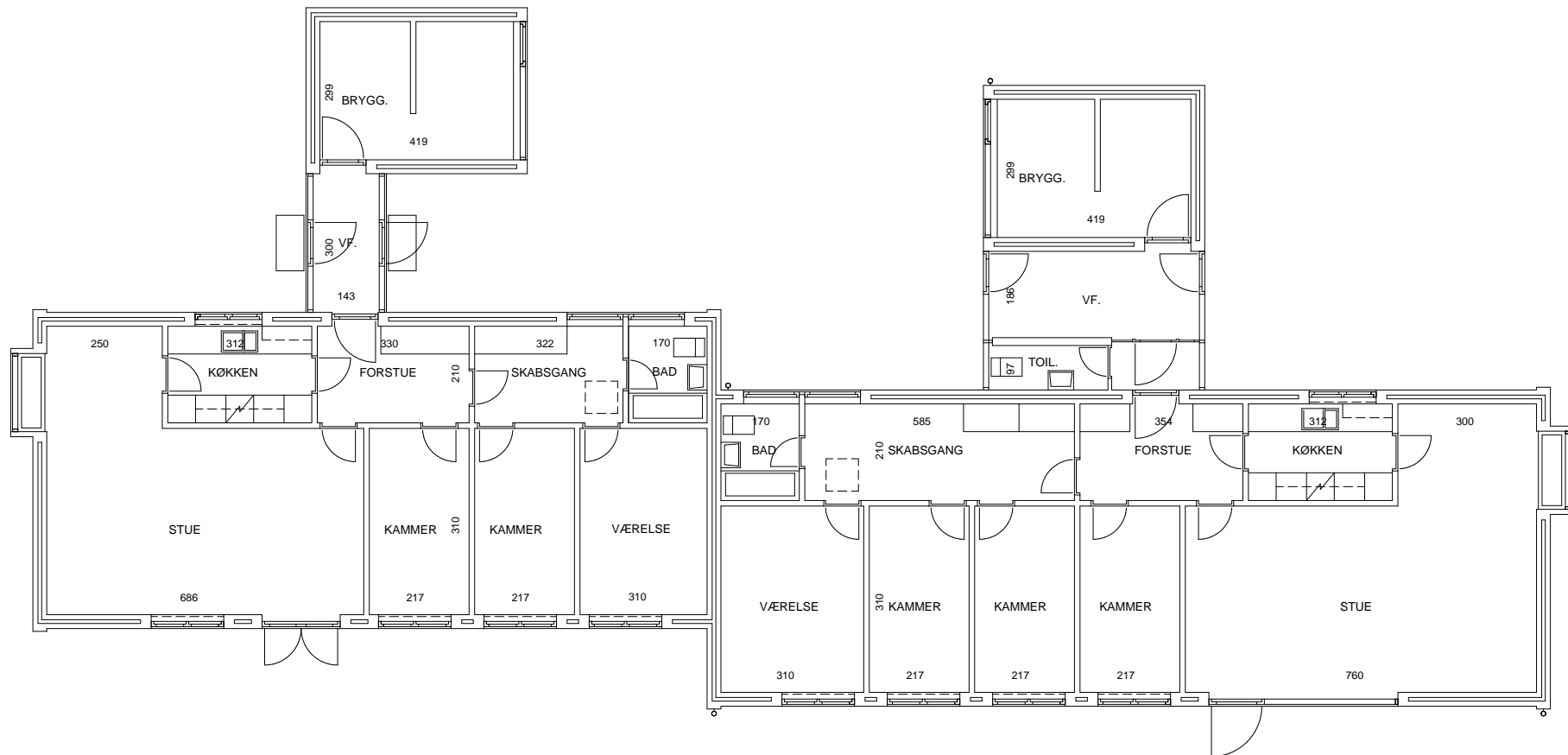

BG 409 · STUEPLAN

BG 410 · STUEPLAN

RISØ-HUSE NR. 31
157,3 kvm + CARPORT 17,3 kvm

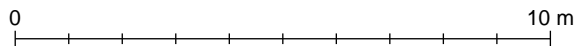

Al dokumentation er vejledende. Cad-teamet kan kontaktes på mail: cad@bygst.dk eller tlf: 41701047 (Boris)/ 41701045 (Karen). Hvis der er uoverensstemmelse mellem PDFer og DWG/RVT tegningsfiler, er DWG/RVT tegningsfilen gældende.

Udskrevet af Rasmus Schmökel
31-01-2017 14:29

411 - OPSAGT med fraflytning 30/11-2016 (Ejendom: Frederiksborgvej 399)

Risø Huse 33 , 0
Stuen

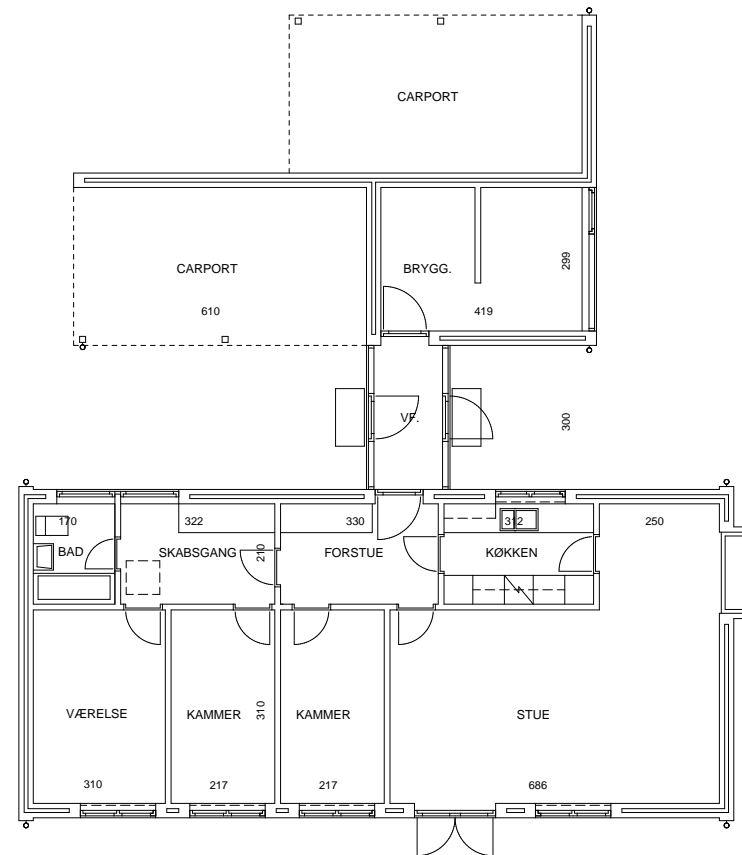

BG 411 · STUEPLAN

RISØ-HUSE NR. 33
125.2 kvm + CARPORT 17.3 kvm

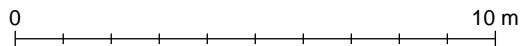

Al dokumentation er vejledende. Cad-teamet kan kontaktes på mail: cad@bygst.dk eller tlf: 41701047 (Boris)/ 41701045 (Karen). Hvis der er uoverensstemmelse mellem PDFer og DWG/RVT tegningsfiler, er DWG/RVT tegningsfilen gældende.

Udskrevet af Rasmus Schmøkel
31-01-2017 14:29

412 - OPSAGT med fraflytning 30/11-2016 (Ejendom: Frederiksborgvej 399)

Risø Huse 35 , 0
Stuen

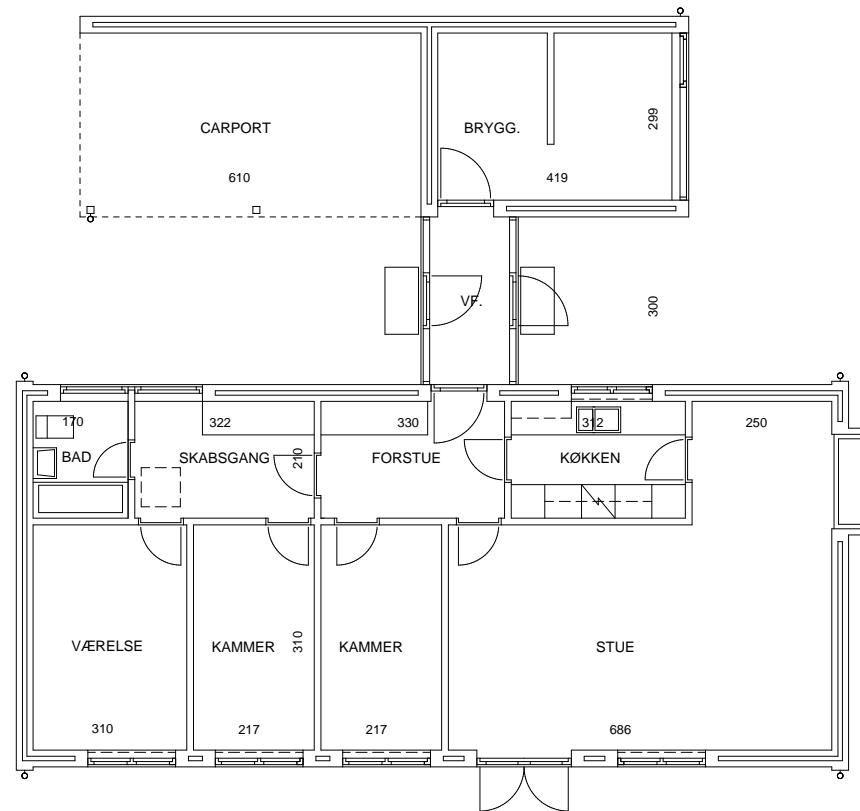

BG 412 · STUEPLAN

RISØ-HUSE NR. 35
125.2 kvm + CARPORT 17.3

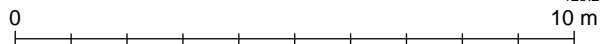

Al dokumentation er vejledende. Cad-teamet kan kontaktes på mail: cad@bygst.dk eller tlf: 41701047 (Boris)/ 41701045 (Karen). Hvis der er uoverensstemmelse mellem PDFer og DWG/RVT tegningsfiler, er DWG/RVT tegningsfilen gældende.

Udskrevet af Rasmus Schmøkel
31-01-2017 14:29

413 (Ejendom: Frederiksborgvej 399)

Risø Huse 37 ,
Stuen

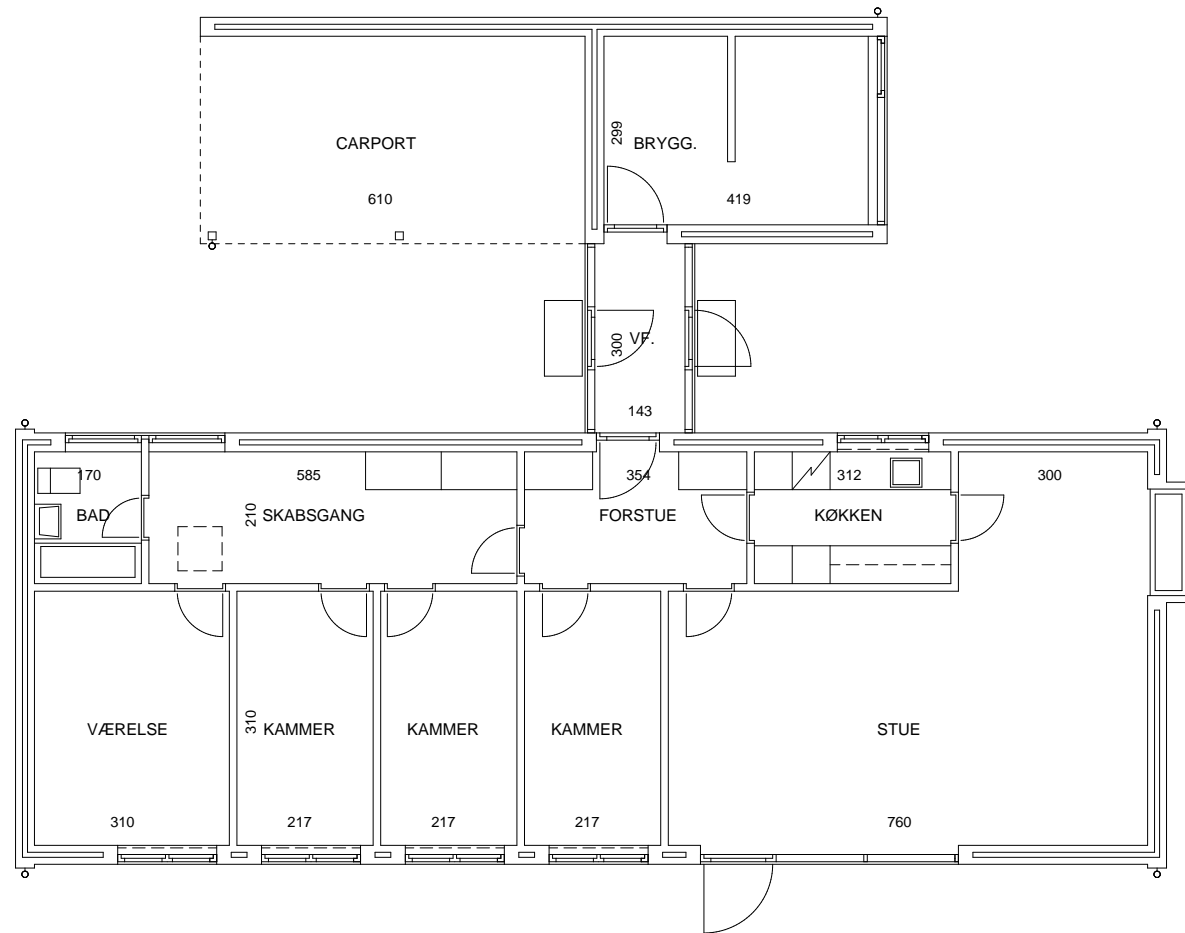

BG 413 · STUEPLAN

RISØ-HUSE NR. 37
148.2 kvm + CARPORT 17.3

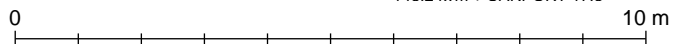

Al dokumentation er vejledende. Cad-teamet kan kontaktes på mail: cad@bygst.dk eller tlf: 41701047 (Boris)/ 41701045 (Karen). Hvis der er uoverensstemmelse mellem PDFer og DWG/RVT tegningsfiler, er DWG/RVT tegningsfilen gældende.

Udskrevet af Rasmus Schmökel
31-01-2017 14:29

414 - OPSAGT med fraflytning 30/11-2016 (Ejendom: Frederiksborgvej 399)

Risø Huse 39 , 0
Stuen

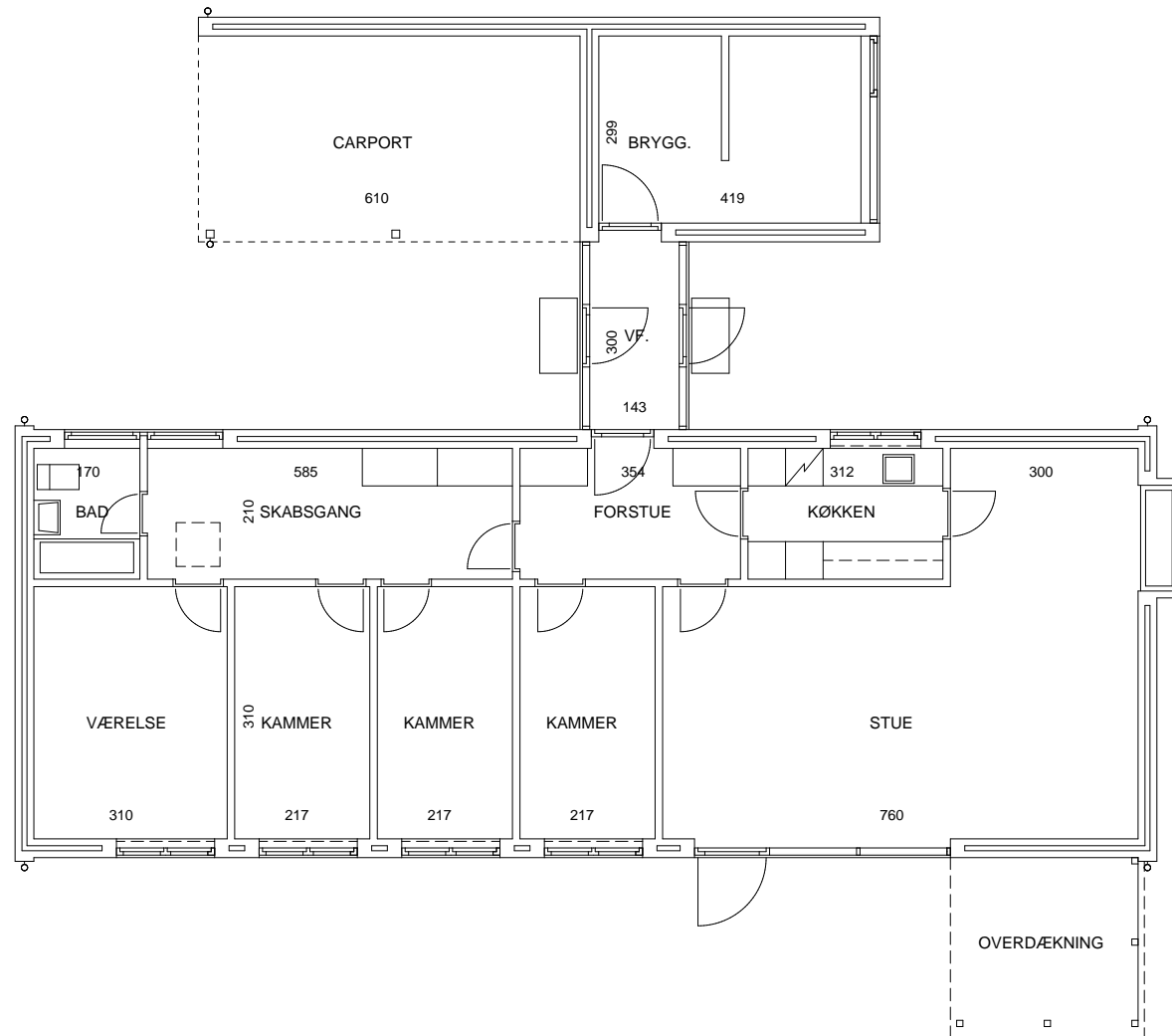

BG 414 · STUEPLAN

RISØ-HUSE NR. 39
148.2 kvm + CARPORT 17.3 kvm

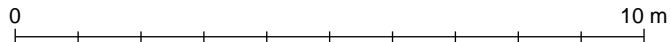

Al dokumentation er vejledende. Cad-teamet kan kontaktes på mail: cad@bygst.dk eller tlf: 41701047 (Boris)/ 41701045 (Karen). Hvis der er uoverensstemmelse mellem PDFer og DWG/RVT tegningsfiler, er DWG/RVT tegningsfilen gældende.

Udskrevet af Rasmus Schmøkel
31-01-2017 14:29

415 (Ejendom: Frederiksborgvej 399)

Risø Huse 41 , 0
Kælder

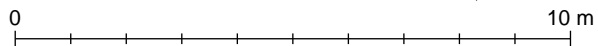
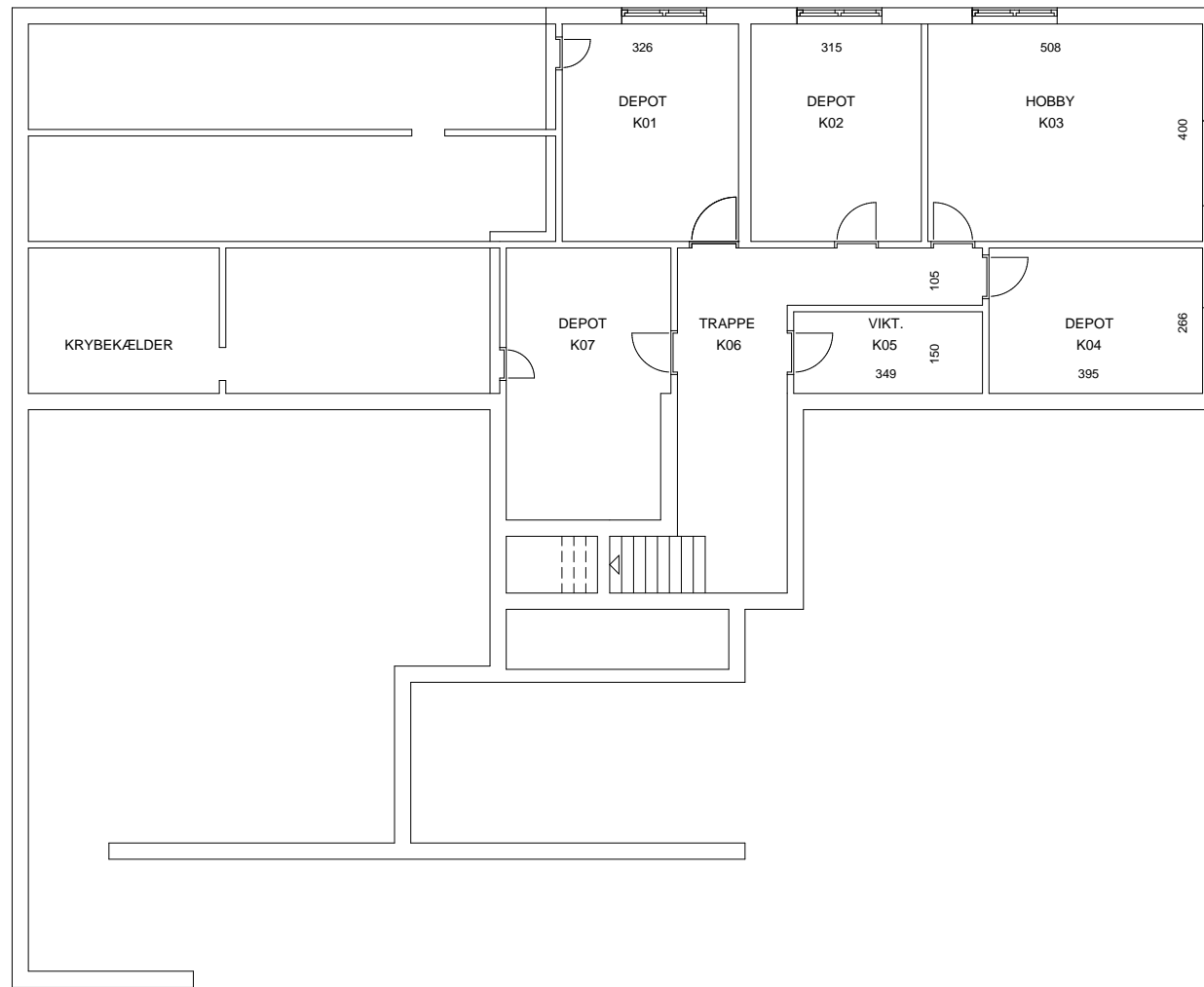

All documentation is advisory. Cad-teamet can be contacted by mail: cad@bygst.dk or by phone: 41701047 (Boris) / 41701045 (Karen). If there is a discrepancy between PDF and DWG/RVT drawing files, the DWG/RVT drawing file is valid.

Udskrevet af Rasmus Schmøkel
31-01-2017 14:29

415 (Ejendom: Frederiksborgvej 399)

Risø Huse 41 , 0
Stuen

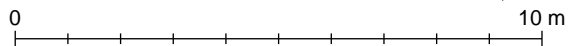
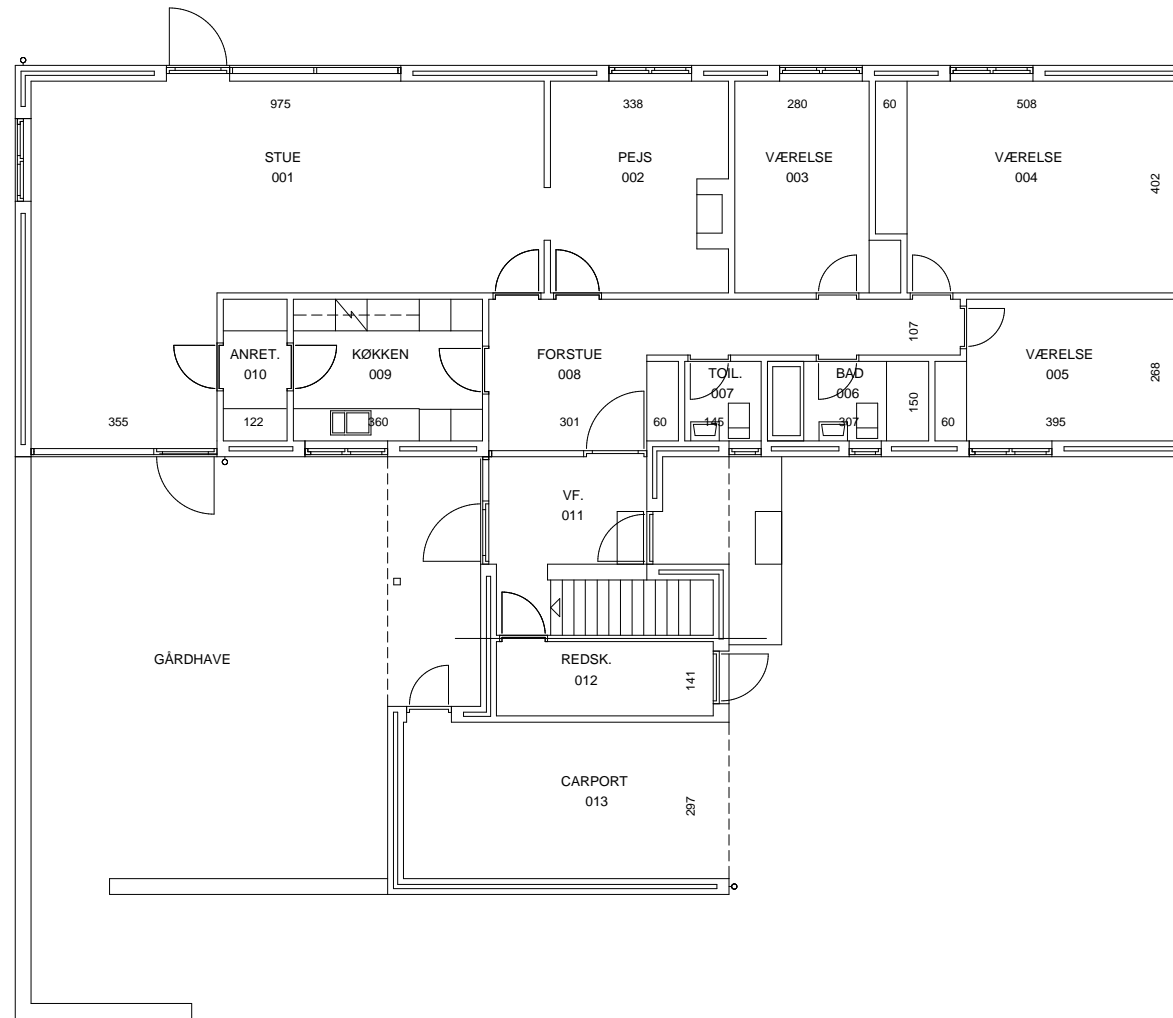

Al dokumentation er vejledende. Cad-teamet kan kontaktes på mail: cad@bygst.dk eller tlf: 41701047 (Boris)/ 41701045 (Karen). Hvis der er uoverensstemmelse mellem PDFer og DWG/RVT tegningsfiler, er DWG/RVT tegningsfilen gældende.

Udskrevet af Rasmus Schmøkel
31-01-2017 14:29

416 (Ejendom: Frederiksborgvej 399)

Risø Huse 43 , 0
Stuen

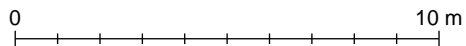
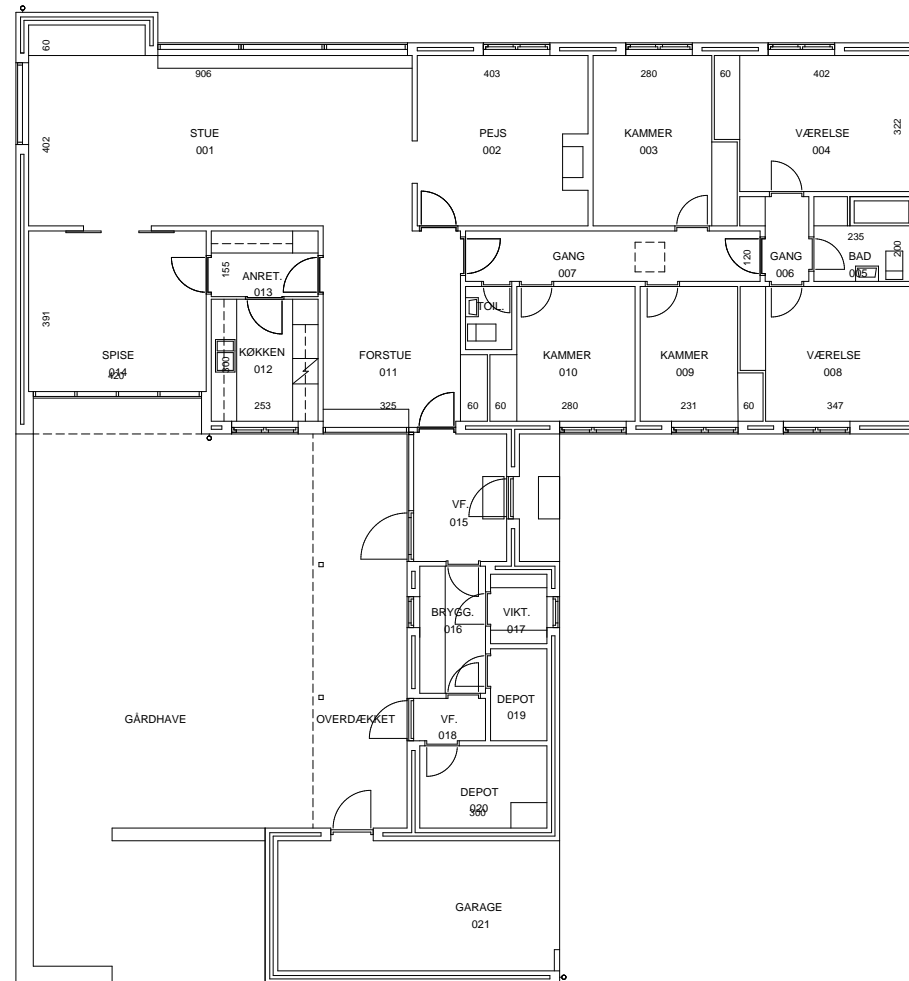

Al dokumentation er vejledende. Cad-teamet kan kontaktes på mail: cad@bygst.dk eller tlf: 41701047 (Boris)/ 41701045 (Karen). Hvis der er uoverensstemmelse mellem PDFer og DWG/RVT tegningsfiler, er DWG/RVT tegningsfilen gældende.

Udskrevet af Rasmus Schmøkel
31-01-2017 14:29